Apartamento de 2 dormitorios en Águilas

Ref: QDIC-5

Desde 295.000€

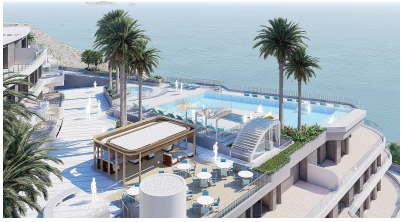

Tipo vivienda :	Apartamento	**Piscina :**	Comunitario	**Vivienda :**	65 m²
Localidad :	Águilas	**Jardín :**	No	**Sup terrazas :**	24,19 m²
Dormitorios :	2	**Orientación :**	-	**Playa :**	1 km
Baños :	2	**Vistas :**	-		
		Parking :	Garaje		

- ✔ Aire acondicionado
- ✔ Armarios empotrados
- ✔ Balcón
- ✔ Electrodomésticos
- ✔ Garaje
- ✔ Ascensor

Nuevo complejo de apartamentos en una excelente ubicación en Águilas. Esta popular zona costera de la histórica ciudad de Águilas está cerca de todos los servicios diarios necesarios, como tiendas, puerto, paseo marítimo. El complejo está perfectamente ubicado cerca de la autovía a las principales localidades de la comarca, como Lorca y Mojácar. Las principales ciudades de Murcia y Almería se encuentran a menos de una hora en coche, y el aeropuerto internacional de Murcia está a unos 40 minutos.
Bonitas vistas panorámicas a las montañas hacia el mar Mediterráneo. ¿Quién no querría despertarse así todos los días?