Chalet independiente de 3 dormitorios en Villamartín

Ref: INNV-3

Desde 390.000€

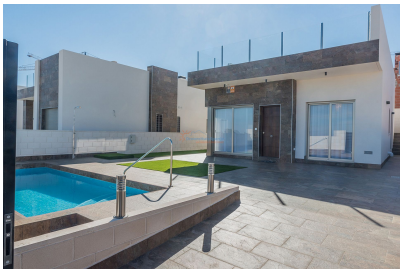

Tipo vivienda : Chalet independiente		**Piscina :** Sí		**Vivienda :**	83,81 m²
Localidad : Villamartín		**Jardín :** Si		**Parcela :**	256,96 m²
Dormitorios : 3		**Orientación :** -		**Sup. solarium :**	75 m²
Baños : 2		**Vistas :** -		**Playa :**	3,5 km
		Parking : Aparcamiento		**Golf :**	1 km

- ✔ Solarium
- ✔ Pre-aire acondicionado
- ✔ Armarios empotrados
- ✔ Persianas
- ✔ Sótano

Villa moderna con piscina privada en una hermosa ubicación en la parte sur de la Costa Blanca, Vega Baja (Costa), Orihuela Costa, Villamartín.
Nuevo proyecto de 21 chalets independientes en agradable zona residencial de Villamartín, con preciosas vistas a la laguna salada de Torrevieja y muy cerca del Club de Golf de Villamartín. A tan solo 3,5 kilómetros de las hermosas playas de Orihuela Costa ya 9 minutos en coche de La Zenia Boulevard.
Este complejo ofrece 21 villas modernas, todas construidas en una sola planta más una terraza privada en la azotea, se puede elegir entre: 3 dormitorios y 2 baños o 4 dormitorios y 3 baños. Todas las villas tienen una hermosa y luminosa sala de estar, una moderna cocina abierta y espacio alrededor de la casa. Hay una piscina privada y aparcamiento en la parcela. Existe la posibilidad de realizar un sótano con o sin entrada para un coche.