Chalet independiente de 2 dormitorios en Valle del Este Golf

Ref: ADPV-2

Desde 435.000€

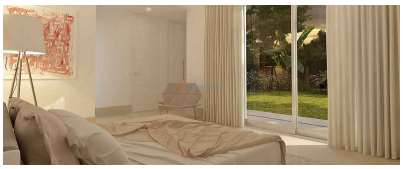

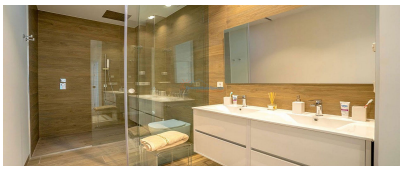

Tipo vivienda : Chalet independiente

Localidad : Valle del Este Golf

Dormitorios : 2

Baños : 2

Entrega : 2023

Piscina : Sí

Jardín : Si

Orientación : -

Vistas : -

Parking : Aparcamiento

Vivienda :	136 m²
Parcela :	547,90 m²
Sup terrazas :	81,15 m²
Playa :	10 km

- Aire acondicionado
- Electrodomésticos
- Iluminación interna
- Persianas Motorizados
- Terraza
- Armarios empotrados
- Iluminación externa

Exclusiva villa moderna en parcela espaciosa con 3 dormitorios.
Villa moderna de una sola planta en Vera, una zona popular de la Costa Almería. Existe una amplia oferta de servicios diarios, con una mayor variedad de instalaciones en las localidades vecinas de Garrucha y Mojácar. La villa se encuentra en el complejo de golf el Valle de Este, a solo 5 minutos en coche de las hermosas playas de Vera Playa.
Esta exclusiva villa moderna está construida sobre una parcela de 526m2 y tiene 2 dormitorios y 3 baños. La casa es un diseño de planta abierta, con una combinación de sala, comedor y cocina totalmente equipada. El salón se abre a la amplia terraza y piscina. Los grandes ventanales proporcionan mucha luz natural.
La villa cuenta con aire acondicionado, electrodomésticos de cocina, armarios empotrados, iluminación LED interior y exterior, piscina privada y estacionamiento en el lugar.