Chalet independiente de 3 dormitorios en Sucina

Ref: GUXV-1

Desde Vendido

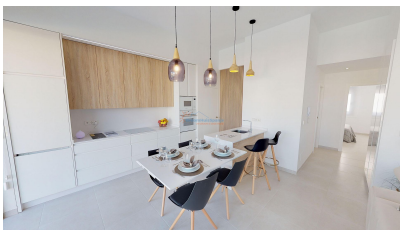

Tipo vivienda : Chalet independiente

Localidad : Sucina

Dormitorios : 3

Baños : 2

Entrega : 2021

Piscina : Sí

Jardín : Si

Orientación : -

Vistas : -

Parking : Aparcamiento

Vivienda :	95,27 m²
Parcela :	300 m²
Playa :	18 km
Golf :	5 km

- ✔ Barbacoa
- ✔ Electrodomésticos
- ✔ Terraza
- ✔ Solarium
- ✔ Pre-aire acondicionado
- ✔ Iluminación externa
- ✔ Armarios empotrados
- ✔ Persianas
- ✔ Iluminación interna

Una hermosa villa de nueva construcción en la auténtica Sucina, Murcia.
Esta es la última villa en esta exitosa fase. La casa tiene 3 dormitorios y 2 baños y todo en una sola planta. Lo que realmente llama la atención de la casa es la lujosa cocina. Esto es adyacente a la sala de estar abierta. Es la ubicación ideal para las personas que realmente quieren vivir en España y estar a poca distancia de todos los servicios diarios.