Apartamento de 2 dormitorios en La Finca Golf

Ref: TRZA-3

Desde 283.000€

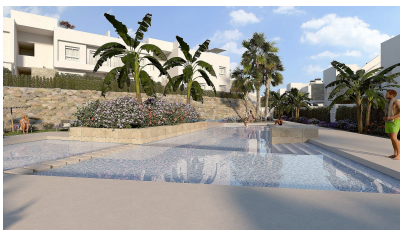

Tipo vivienda :	Apartamento	**Piscina :**	Comunitario	**Vivienda :**	74,85 m²
Localidad :	La Finca Golf	**Jardín :**	Comunitario	**Sup terrazas :**	38,40 m²
Dormitorios :	2	**Orientación :**	-	**Playa :**	21 km
Baños :	2	**Vistas :**	-	**Golf :**	100 m
		Parking :	Opcional		

- ✔ Fibra óptica
- ✔ Aire acondicionado
- ✔ Ascensor
- ✔ Suelo radiante cuartos de baño
- ✔ Aerotermo
- ✔ Persianas Motorizados
- ✔ Terraza
- ✔ Jardin
- ✔ Armarios empotrados
- ✔ Iluminación externa

Preciosos apartamentos de golf de 2 o 3 dormitorios en La Finca Golf, Algorfa. Amplios apartamentos de golf de 2 o 3 dormitorios con piscina comunitaria.
Estos modernos y luminosos apartamentos de 68 a 91 m² ofrecen 2 o 3 dormitorios y están distribuidos en tres bloques alrededor de la hermosa piscina y jardines comunitarios.
Los apartamentos de la planta baja tienen jardín privado y los áticos tienen un gran solárium de 71,50m², y todos los apartamentos tienen unas vistas espectaculares. El área común es exclusiva de los apartamentos y cuenta con un amplio jardín con hamacas y piscina.
Ubicado en un exclusivo Golf & Spa Resort de 18 hoyos, rodeado de un precioso campo de golf, considerado uno de los mejores de la Costa Blanca Sur. Y están a sólo 15 minutos en coche de las hermosas playas de arena de Guardamar.
El aeropuerto de Alicante está a sólo 35 minutos en coche y la agradable ciudad española de Algorfa está a sólo 5 minutos, donde encontrará una selección de bares, restaurantes, tiendas y supermercados.